

PIANTA PIANO PRIMO

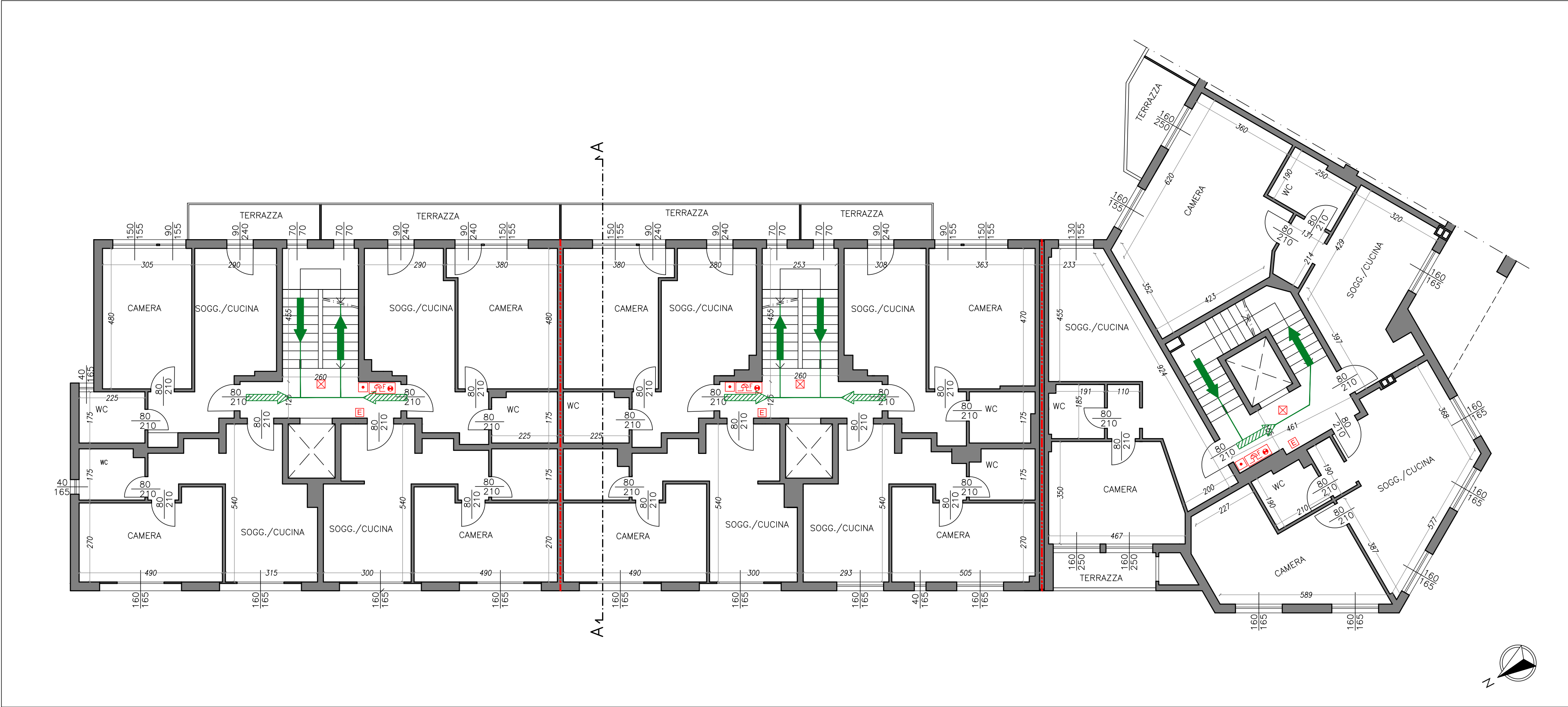

PIANTA PIANO SECONDO

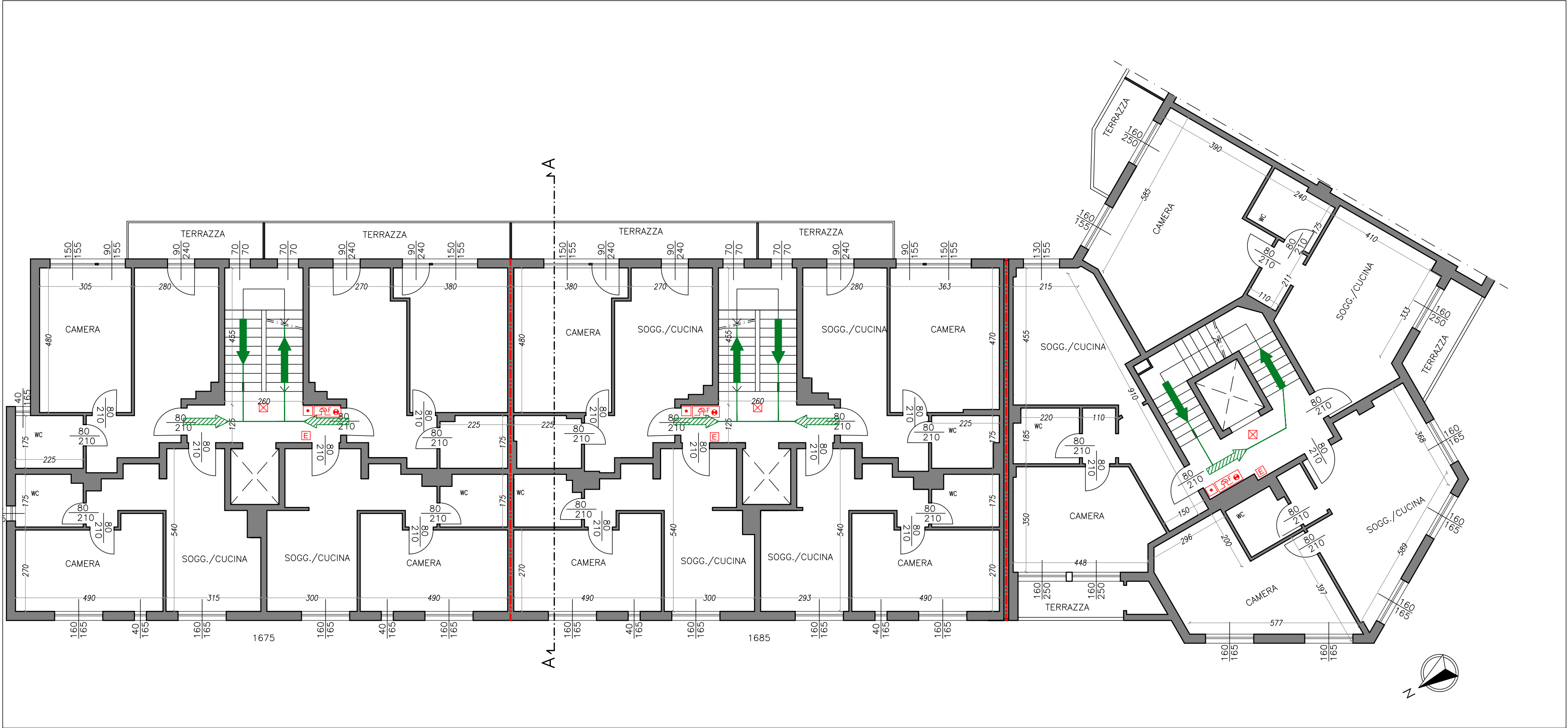

PIANTA PIANO TERZO

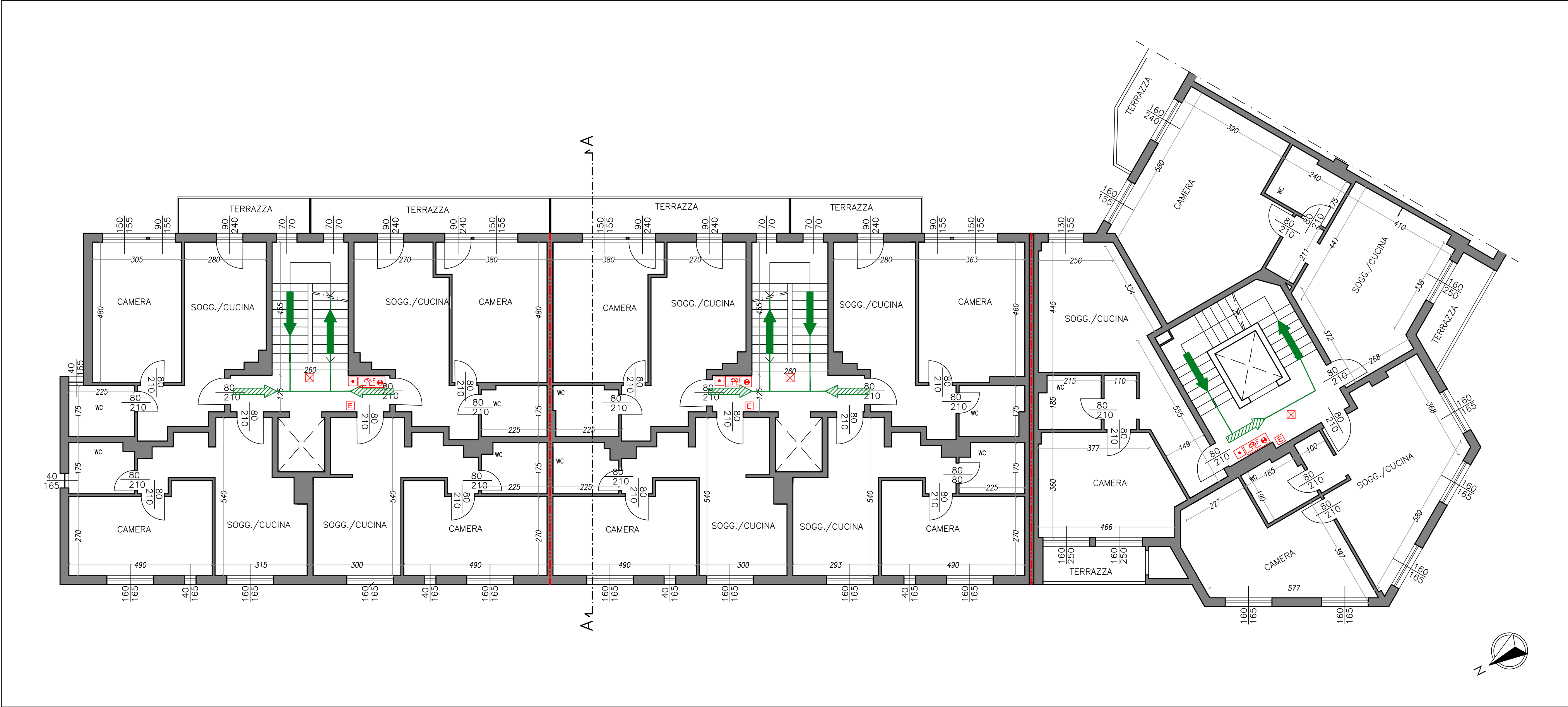



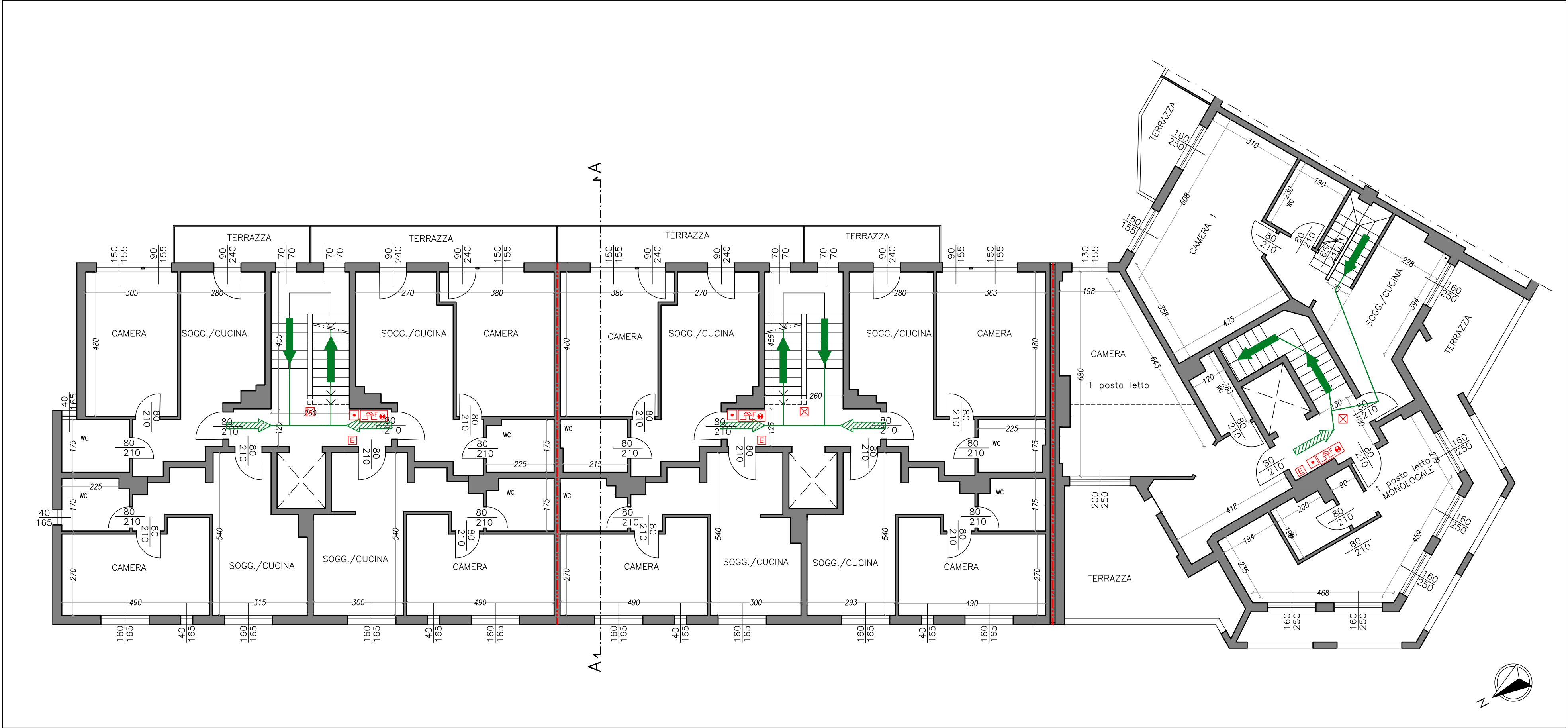



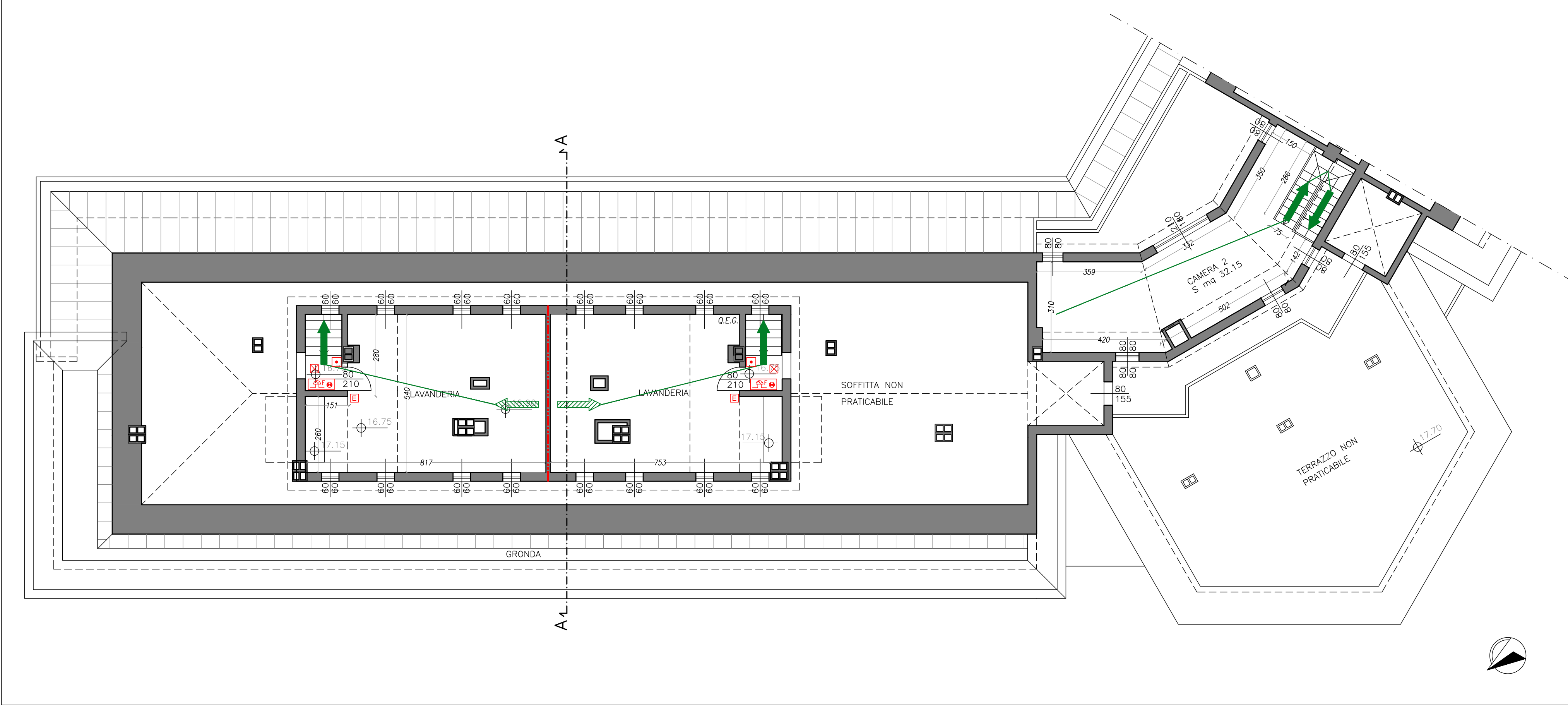

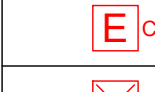

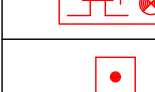
PIANTA PIANO QUARTO



PIANTA PIANO SOFFITTA

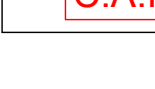

Legenda	
	Estintore a polvere da 6 kg di capacità estinguente minima 34A-233B-C
	Estintore ad anidride carbonica
	Lampada di emergenza
	Targa ottico-acustica di allarme incendi
	Pulsante di allarme incendi
	Pulsante di sgancio della corrente elettrica
	Elemento resistente al fuoco almeno REI/EI 90
	Percorso di uscita verso il basso
	Percorso di uscita verso l'alto
	Percorso di uscita orizzontale
	Centrale allarme incendi

Riferimento pratica:

DSU TOSCANA

Residenza Universitaria "Cipressino", Via Fanfani, 2 - Firenze

Progetto esecutivo dei lavori di adeguamento alla normativa di prevenzione incendi della Residenza Universitaria "Cipressino"

COMMITTENTE

DSU Toscana
Sede legale Viale Gramsci, 36
50132 - Firenze
P.I. 05913670484
C.F. 94164020482
dsutoscana@postacert.toscana.it

PROGETTISTA

arch. Marcello Milone
Iscritto all'Ordine degli Architetti della provincia di Bologna al n. 3212
Iscritto negli elenchi del Ministero dell'Interno di cui al DM 139/06 al n. B03212A217
via Baresi 17/D 40011 Anzola dell'Emilia (BO)
Collaboratori:
P.I. Daniele Borghi - impianti elettrici e speciali
Ing. Virginia Cascioli - progetto strutturale
Ing. Samuele Guermandi - prevenzione incendi, coordinamento
Ing. Martina Meoni - coordinamento sicurezza
Ing. Daniele Scandellari - progetto architettonico

N° ELABORATO

EG 07.2

OGGETTO
Prevenzione incendi
Planimetrie piani primo, secondo, terzo, quarto e soffitta
scala 1:100

REVISIONE	DATA	DESCRIZIONE	APPROVATO
0	20/12/18	Prima emissione	M.M.